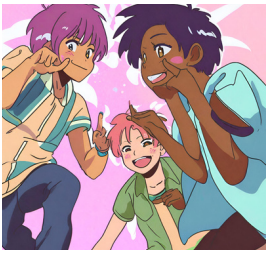

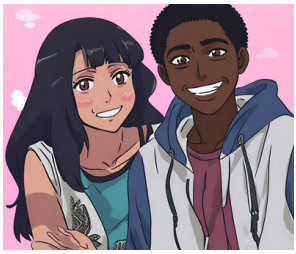

Quartiers Hohberg et Poteries

DÉFI :

LA SEMAINE SANS ÉCRANS

VERS UN USAGE PLUS RAISONNÉ !!!

du lundi 18 au dimanche 24 mars

Strasbourg.eu eurometropole

MINISTÈRE DE L'ÉDUCATION NATIONALE ET DE LA JEUNESSE

WINGER RÉSEAU D'ÉDUCATION PRIORITAIRE

asbr

afl

Arsea

JSK